

## **C.d.S. PROVINCIALI di CORSA CAMPESTRE**

### **Ragazzi/e - Cadetti/e - Amatori/Master M/F**

Catania (Plaia), 23 Gennaio 2011

Org.: A.s.d. Pol. Fiamma San Gregorio di Catania - coll. Fidal di Catania

Cielo sereno con sole, a tratti nuvoloso, leggero vento, temperatura iniziale (ore 10,05) 14°

Percorso all'interno del Boschetto della Plaia su fondo sabbioso e compatto di m 700

#### **RISULTATI MASCHILI E FEMMINILI**

##### **✘ESORDIENTI C FEMMINE - 2004/2005 300 METRI - ORE 10,05**

|   |                             |    |    |       |                                |       |
|---|-----------------------------|----|----|-------|--------------------------------|-------|
| 1 | <i>Indomenico Giordana</i>  | EF | 04 | CT361 | Scuola di Atl. Leggera Catania | 1'30" |
| 2 | <i>Bandieramonte Giulia</i> | EF | 04 | CT213 | Atl. 2001 San Pietro Clarenza  | 1'37" |
| 3 | <i>Catania Arianna</i>      | EF | 05 | CT361 | Scuola di Atl. Leggera Catania | 1'53" |
| 4 | <i>Indomenico Daria</i>     | -  | 06 | CT361 | Scuola di Atl. Leggera Catania | 2'05" |
| 5 | <i>Sciuto Carla</i>         | EF | 05 | CT361 | Scuola di Atl. Leggera Catania | 2'21" |

##### **✘ESORDIENTI C MASCHI - 2004/2005 300 METRI - ORE 10,05**

|   |                             |    |    |       |                                |       |
|---|-----------------------------|----|----|-------|--------------------------------|-------|
| 1 | <i>Platania Francesco</i>   | EM | 04 | CT221 | Sport Life San Pietro Clarenza | 1'32" |
| 2 | <i>Megna Tommaso</i>        | EM | 04 | CT067 | Cus Catania                    | 1'34" |
| 3 | <i>Licandro Mirko</i>       | EM | 04 | CT067 | Cus Catania                    | 1'36" |
| 4 | <i>Mele Alberto</i>         | EM | 04 | CT361 | Scuola di Atl. Leggera Catania | 1'42" |
| 5 | <i>Cantarella Raimondo</i>  | EM | 04 | CT067 | Cus Catania                    | 1'46" |
| 6 | <i>Crisafulli Francesco</i> | -  | 06 | CT067 | Cus Catania                    | 1'48" |
| 7 | <i>Ferrante Simone</i>      | EM | 05 | CT567 | Pol. Fiamma San Gregorio       | 1'54" |

##### **✘ESORDIENTI B FEMMINE - 2002/2003 300 METRI - ORE 10,13**

|   |                         |    |    |       |                                |       |
|---|-------------------------|----|----|-------|--------------------------------|-------|
| 1 | <i>Munarin Barbara</i>  | EF | 03 | CT765 | Atl. Virtus Acireale           | 1'15" |
| 2 | <i>Pagano Giulia</i>    | EF | 03 | CT327 | Aetna Sprint Trecastagni       | 1'18" |
| 3 | <i>Riciputo Martina</i> | EF | 02 | CT213 | Atl. 2001 San Pietro Clarenza  | 1'19" |
| 4 | <i>Borzì Giulia</i>     | EF | 03 | CT213 | Atl. 2001 San Pietro Clarenza  | 1'21" |
| 5 | <i>Giuffrida Anna</i>   | EF | 03 | CT213 | Atl. 2001 San Pietro Clarenza  | 1'23" |
| 6 | <i>Lo Faro Giulia</i>   | EF | 03 | CT361 | Scuola di Atl. Leggera Catania | 1'25" |
| 7 | <i>Gulisano Giulia</i>  | EF | 03 | CT067 | Cus Catania                    | 1'27" |

##### **✘ESORDIENTI B MASCHI - 2002/2003 300 METRI - ORE 10,16**

|   |                               |    |    |       |                                |       |
|---|-------------------------------|----|----|-------|--------------------------------|-------|
| 1 | <i>Francescon Marc</i>        | EM | 02 | CT765 | Atl. Virtus Acireale           | 1'15" |
| 2 | <i>Suriano Daniel Tommaso</i> | EM | 03 | CT361 | Scuola di Atl. Leggera Catania | 1'19" |
| 3 | <i>Amantia Leonardo</i>       | EM | 02 | CT221 | Sport Life San Pietro Clarenza | 1'19" |
| 4 | <i>Manzone Matteo Sebast.</i> | EM | 03 | CT765 | Atl. Virtus Acireale           | 1'23" |
| 5 | <i>Celi Marco</i>             | EM | 03 | CT067 | Cus Catania                    | 1'27" |
| 6 | <i>Pennisi Giovanni</i>       | EM | 03 | CT067 | Cus Catania                    | 1'30" |
| 7 | <i>Pulvirenti Alberto</i>     | EM | 03 | CT765 | Atl. Virtus Acireale           | 1'33" |
| 8 | <i>Ferrante Gabriele</i>      | EM | 03 | CT567 | Pol. Fiamma San Gregorio       | 1'51" |

C.d.S. Provinciali di corsa campestre  
Catania (Plaia), 23 Gennaio 2011

**✖ESORDIENTI A FEMMINE - 2000/2001 500 METRI - ORE 10,22**

|   |                                 |    |    |       |                                       |       |
|---|---------------------------------|----|----|-------|---------------------------------------|-------|
| 1 | <i>Maugeri Stefania</i>         | EF | 00 | CT246 | <i>Pol. Marathon Club Biancavilla</i> | 2'08" |
| 2 | <i>Papa Jasmina</i>             | EF | 01 | CT067 | <i>Cus Catania</i>                    | 2'08" |
| 3 | <i>Massimino Alessia</i>        | EF | 00 | CT327 | <i>Aetna Sprint Trecastagni</i>       | 2'14" |
| 4 | <i>Gabriele Valentina Erika</i> | EF | 01 | CT213 | <i>Atl. 2001 San Pietro Clarenza</i>  | 2'26" |
| 5 | <i>Catania Martina</i>          | EF | 01 | CT213 | <i>Atl. 2001 San Pietro Clarenza</i>  | 2'47" |
| 6 | <i>Vetrano Agata Rachele</i>    | EF | 01 | CT213 | <i>Atl. 2001 San Pietro Clarenza</i>  | 2'52" |

**✖ESORDIENTI A MASCHI - 2000/2001 500 METRI - ORE 10,29**

|    |                                |    |    |       |                                       |       |
|----|--------------------------------|----|----|-------|---------------------------------------|-------|
| 1  | <i>Privitera Sebastiano</i>    | EM | 01 | CT765 | <i>Atl. Virtus Acireale</i>           | 1'59" |
| 2  | <i>Scilletta Simone</i>        | EM | 01 | CT067 | <i>Cus Catania</i>                    | 2'03" |
| 3  | <i>Lizzio Gabriele Filippo</i> | EM | 00 | CT765 | <i>Atl. Virtus Acireale</i>           | 2'06" |
| 4  | <i>Nicotra Davide</i>          | EM | 01 | CT361 | <i>Scuola di Atl. Leggera Catania</i> | 2'10" |
| 5  | <i>Grasso Luca</i>             | EM | 01 | CT765 | <i>Atl. Virtus Acireale</i>           | 2'10" |
| 6  | <i>Raiola Emanuele</i>         | EM | 01 | CT203 | <i>Atl. Pedara</i>                    | 2'17" |
| 7  | <i>Rugolo Emilio</i>           | EM | 01 | CT067 | <i>Cus Catania</i>                    | 2'25" |
| 8  | <i>Basile Lorenzo</i>          | EM | 01 | CT067 | <i>Cus Catania</i>                    | 2'32" |
| 9  | <i>Pappalardo Simone</i>       | EM | 01 | CT221 | <i>Sport Life San Pietro Clarenza</i> | 2'36" |
| 10 | <i>Bandieramonte Fr.sco</i>    | EM | 01 | CT221 | <i>Sport Life San Pietro Clarenza</i> | 2'40" |
| 11 | <i>Mancino Matteo</i>          | EM | 01 | CT067 | <i>Cus Catania</i>                    | 2'49" |

**✖RAGAZZE - 1998/1999 700 METRI (1 GIRO) - ORE 10,38**

|    |                               |    |    |       |                                       |       |
|----|-------------------------------|----|----|-------|---------------------------------------|-------|
| 1  | <i>Massimino Simona</i>       | RF | 98 | CT327 | <i>Aetna Sprint Trecastagni</i>       | 2'32" |
| 2  | <i>D'Agata Giulia</i>         | RF | 98 | CT246 | <i>Pol. Marathon Club Biancavilla</i> | 2'44" |
| 3  | <i>Corsaro Miriana</i>        | RF | 98 | CT246 | <i>Pol. Marathon Club Biancavilla</i> | 2'49" |
| 4  | <i>Maugeri Federica</i>       | RF | 98 | CT246 | <i>Pol. Marathon Club Biancavilla</i> | 2'49" |
| 5  | <i>Greco Martina</i>          | RF | 98 | CT246 | <i>Pol. Marathon Club Biancavilla</i> | 2'51" |
| 6  | <i>Tomasello Poma Roberta</i> | RF | 98 | CT213 | <i>Atl. 2001 San Pietro Clarenza</i>  | 2'52" |
| 7  | <i>Saccullo Paola</i>         | RF | 99 | CT067 | <i>Cus Catania</i>                    | 2'54" |
| 8  | <i>Di Grazia Alessia</i>      | RF | 99 | CT213 | <i>Atl. 2001 San Pietro Clarenza</i>  | 2'57" |
| 9  | <i>Di Perri Maria</i>         | RF | 99 | CT246 | <i>Pol. Marathon Club Biancavilla</i> | 2'59" |
| 10 | <i>Munarin Elisabeth</i>      | RF | 99 | CT765 | <i>Atl. Virtus Acireale</i>           | 3'06" |
| 11 | <i>Catalano Rosaria</i>       | RF | 98 | CT327 | <i>Aetna Sprint Trecastagni</i>       | 3'09" |
| 12 | <i>Parlato Roberta</i>        | RF | 98 | CT327 | <i>Aetna Sprint Trecastagni</i>       | 3'17" |

**✖CLASSIFICA DI SOCIETÀ RAGAZZE**

|   |                                       |  |       | PUNTI | N. ATLETI |
|---|---------------------------------------|--|-------|-------|-----------|
| 1 | <i>POL. MARATHON CLUB BIANCAVILLA</i> |  | CT246 | 9     | 3         |
| 2 | <i>AETNA SPRINT TRECASTAGNI</i>       |  | CT327 | 24    | 3         |
| 3 | <i>ATL. 2001 SAN PIETRO CLARENZA</i>  |  | CT213 | 14    | 2         |
| 4 | <i>CUS CATANIA</i>                    |  | CT067 | 7     | 1         |
| 5 | <i>ATL. VIRTUS ACIREALE</i>           |  | CT765 | 10    | 1         |

**✖RAGAZZI - 1998/1999 700 METRI (1 GIRO) - ORE 10,43**

|   |                          |    |    |       |                                       |       |
|---|--------------------------|----|----|-------|---------------------------------------|-------|
| 1 | <i>Puglisi Emanuele</i>  | RM | 98 | CT426 | <i>Atl. Misterbianco</i>              | 2'30" |
| 2 | <i>Motta Lorenzo</i>     | RM | 99 | CT246 | <i>Pol. Marathon Club Biancavilla</i> | 2'32" |
| 3 | <i>Bisicchia Marco</i>   | RM | 98 | CT246 | <i>Pol. Marathon Club Biancavilla</i> | 2'34" |
| 4 | <i>Minissale Andrea</i>  | RM | 98 | CT246 | <i>Pol. Marathon Club Biancavilla</i> | 2'37" |
| 5 | <i>Signorello Simone</i> | RM | 98 | CT246 | <i>Pol. Marathon Club Biancavilla</i> | 2'40" |

**C.d.S. Provinciali di corsa campestre  
Catania (Plaia), 23 Gennaio 2011**

**\*RAGAZZI - 1998/1999 (SEGUITO)**

**700 METRI (1 GIRO) - ORE 10,43**

|    |                         |    |    |       |                                |       |
|----|-------------------------|----|----|-------|--------------------------------|-------|
| 6  | Pulvirenti Andrea       | RM | 98 | CT765 | Atl. Virtus Acireale           | 2'41" |
| 7  | Finocchiaro Giulio      | RM | 98 | CT361 | Scuola di Atl. Leggera Catania | 2'44" |
| 8  | Schillaci Andrea        | RM | 99 | CT246 | Pol. Marathon Club Biancavilla | 2'46" |
| 9  | Raiola Alessandro       | RM | 98 | CT203 | Atl. Pedara                    | 2'49" |
| 10 | Caruso Marco            | RM | 98 | CT067 | Cus Catania                    | 2'50" |
| 11 | Bella Francesco         | RM | 99 | CT361 | Scuola di Atl. Leggera Catania | 2'53" |
| 12 | Bella Marco             | RM | 99 | CT361 | Scuola di Atl. Leggera Catania | 2'56" |
| 13 | Zappalà Antonio Damiano | RM | 99 | CT203 | Atl. Pedara                    | 2'59" |
| 14 | Petralia Tommaso        | RM | 98 | CT203 | Atl. Pedara                    | 3'00" |
| 15 | Calabretta Matteo       | RM | 99 | CT765 | Atl. Virtus Acireale           | 3'04" |
| 16 | Strano Alessandro       | RM | 98 | CT067 | Cus Catania                    | 3'07" |
| 17 | Licciardello Emanuele   | RM | 99 | CT067 | Cus Catania                    | 3'13" |
| 18 | Santonocito Giuseppe    | RM | 98 | CT067 | Cus Catania                    | 3'15" |
| 19 | Di Stefano Vincenzo     | RM | 99 | CT246 | Pol. Marathon Club Biancavilla | 3'15" |
| 20 | Torrisi Damiano         | RM | 99 | CT210 | Genesis Catania                | 3'20" |
| 21 | Pezza Salvo             | RM | 99 | CT210 | Genesis Catania                | 3'22" |
| 22 | Leonardi Angelo         | RM | 98 | CT210 | Genesis Catania                | 3'24" |

**\*CLASSIFICA DI SOCIETÀ RAGAZZI**

**PUNTI N. ATLETI**

|   |                                |       |    |   |
|---|--------------------------------|-------|----|---|
| 1 | POL. MARATHON CLUB BIANCAVILLA | CT246 | 9  | 3 |
| 2 | SCUOLA di ATL. LEGGERA CATANIA | CT361 | 30 | 3 |
| 3 | ATL. PEDARA                    | CT203 | 36 | 3 |
| 4 | CUS CATANIA                    | CT067 | 43 | 3 |
| 5 | GENESIS CATANIA                | CT210 | 63 | 3 |
| 6 | ATL. VIRTUS ACIREALE           | CT765 | 21 | 2 |
| 7 | ATL. MISTERBIANCO              | CT426 | 1  | 1 |

**\*CADETTE - 1996/1997**

**1400 METRI (2 GIRI) - ORE 10,53**

|    |                     |    |    |       |                               |       |
|----|---------------------|----|----|-------|-------------------------------|-------|
| 1  | Leonardi Letizia    | CF | 97 | CT218 | Aetna Mascalucia              | 6'00" |
| 2  | Giardina Grazia     | CF | 97 | CT765 | Atl. Virtus Acireale          | 6'14" |
| 3  | Sorriso Martina     | CF | 97 | CT203 | Atl. Pedara                   | 6'21" |
| 4  | Fischetti Irene     | CF | 96 | CT327 | Aetna Sprint Trecastagni      | 6'25" |
| 5  | Grasso Janica       | CF | 97 | CT203 | Atl. Pedara                   | 6'28" |
| 6  | Pellegrino Veronica | CF | 97 | CT213 | Atl. 2001 San Pietro Clarenza | 6'35" |
| 7  | Coco Luana          | CF | 97 | CT203 | Atl. Pedara                   | 6'57" |
| 8  | Pavone Lucia        | CF | 97 | CT327 | Aetna Sprint Trecastagni      | 7'11" |
| 9  | Raneri Alessandra   | CF | 97 | CT765 | Atl. Virtus Acireale          | 7'25" |
| 10 | Foti Miryam         | CF | 97 | CT765 | Atl. Virtus Acireale          | 7'30" |
| -  | Lanzafame Alessia   | CF | 97 | CT203 | Atl. Pedara                   | rit.  |

**\*CLASSIFICA DI SOCIETÀ CADETTE**

**PUNTI N. ATLETI**

|   |                               |       |    |   |
|---|-------------------------------|-------|----|---|
| 1 | ATL. PEDARA                   | CT203 | 15 | 3 |
| 2 | ATL. VIRTUS ACIREALE          | CT765 | 21 | 3 |
| 3 | AETNA SPRINT TRECASTAGNI      | CT327 | 12 | 2 |
| 4 | AETNA MASCALUCIA              | CT067 | 1  | 1 |
| 5 | ATL. 2001 SAN PIETRO CLARENZA | CT213 | 6  | 1 |

**C.d.S. Provinciali di corsa campestre  
Catania (Plaia), 23 Gennaio 2011**

**☒ CADETTI - 1996/1997**

**2100 METRI (3 GIRI) - ORE 11,01**

|    |                     |    |    |       |                                |       |
|----|---------------------|----|----|-------|--------------------------------|-------|
| 1  | Leonardi Leonardo   | CM | 96 | CT515 | Atl. Linguaglossa              | 7'32" |
| 2  | Grasso Claudio      | CM | 96 | CT203 | Atl. Pedara                    | 7'43" |
| 3  | Scuderi Angelo      | CM | 97 | CT203 | Atl. Pedara                    | 7'48" |
| 4  | Lavenia Nicolas     | CM | 96 | CT427 | Atl. Sant'Anastasia            | 7'50" |
| 5  | Schilirò Pierluigi  | CM | 96 | CT246 | Pol. Marathon Club Biancavilla | 8'14" |
| 6  | Garozzo Andrea      | CM | 96 | CT145 | Atl. Acireale Sport Club       | 8'20" |
| 7  | Munarin Guido       | CM | 96 | CT765 | Atl. Virtus Acireale           | 8'28" |
| 8  | D'Arrigo Fabio      | CM | 96 | CT427 | Atl. Sant'Anastasia            | 8'48" |
| 9  | Scandura Alessio    | CM | 97 | CT203 | Atl. Pedara                    | 8'49" |
| 10 | Sapienza Marco      | CM | 96 | CT145 | Atl. Acireale Sport Club       | 8'50" |
| 11 | La Ferla Sebastiano | CM | 96 | CT145 | Atl. Acireale Sport Club       | 8'57" |
| 12 | Barbera Gianluca    | CM | 97 | CT427 | Atl. Sant'Anastasia            | 9'20" |

**☒ CLASSIFICA DI SOCIETÀ CADETTI**

**PUNTI N. ATLETI**

|   |                                |       |    |   |
|---|--------------------------------|-------|----|---|
| 1 | ATL. PEDARA                    | CT203 | 14 | 3 |
| 2 | ATL. SANT'ANASTASIA            | CT427 | 24 | 3 |
| 3 | ATL. ACIREALE SPORT CLUB       | CT145 | 27 | 3 |
| 4 | ATL. LINGUAGLOSSA              | CT515 | 1  | 1 |
| 5 | POL. MARATHON CLUB BIANCAVILLA | CT246 | 5  | 1 |
| 6 | ATL. VIRTUS ACIREALE           | CT765 | 7  | 1 |

**I serie - Donne**

**km 2,800 (4 giri) - ORE 11,26**

|    |                          |    |       |  |        |   |     |
|----|--------------------------|----|-------|--|--------|---|-----|
| 1  | <i>Lombardo Clara</i>    | 91 | CT324 | <i>Gioadventures Game Motta S. Anastasia</i> | 11'12" | 1 | PF  |
| 2  | <i>Bonanno Graziella</i> | 71 | ME591 | <i>Pod. Messina</i>                          | 11'31" | 1 | F40 |
| 3  | <i>Florio Caterina</i>   | 95 | CT765 | <i>Atl. Virtus Acireale</i>                  | 12'44" | 1 | AF  |
| 4  | <i>Ragusa Monica</i>     | 79 | CT071 | <i>Monti Rossi Nicolosi</i>                  | 13'27" | 1 | TF  |
| 5  | <i>Liotta Melinda</i>    | 76 | CT448 | <i>Olimpia Biancavilla</i>                   | 15'12" | 1 | F35 |
| 6  | <i>Forcisi Anna</i>      | 68 | CT071 | <i>Monti Rossi Nicolosi</i>                  | 15'17" | 2 | F40 |
| 7  | <i>Deodato Michaela</i>  |    | CT071 | <i>Monti Rossi Nicolosi</i>                  | 15'27" | 3 | F40 |
| 8  | <i>Ragusa Grazia</i>     | 62 | CT479 | <i>Atl. Caltagirone</i>                      | 15'45" | 1 | F45 |
| 9  | <i>Lo Coco Rosalia</i>   | 75 | CT479 | <i>Atl. Caltagirone</i>                      | 15'51" | 2 | F35 |
| 10 | <i>Di Stefano Miriam</i> | 93 | CT071 | <i>Monti Rossi Nicolosi</i>                  | 16'14" | 1 | JM  |

**☒ CLASSIFICA DI SOCIETÀ AMATORI/MASTER F**

**PUNTI N. ATLETI**

|   |                             |       |     |   |
|---|-----------------------------|-------|-----|---|
| 1 | <i>MONTI ROSSI NICOLOSI</i> | CT071 | 119 | 3 |
| 2 | <i>ATL. CALTAGIRONE</i>     | CT479 | 79  | 2 |
| 3 | <i>OLIMPIA BIANCAVILLA</i>  | CT448 | 40  | 1 |

**I serie - Allievi/Master da M55 e oltre**

**km 4,200 (6 giri) - ORE 11,26**

|   |                         |    |       |                       |        |   |     |
|---|-------------------------|----|-------|-----------------------|--------|---|-----|
| 1 | Arena Giovanni          | 95 | CT765 | Atl. Virtus Acireale  | 16'02" | 1 | AM  |
| 2 | Sciacca Andrea Giuseppe | 94 | CT765 | Atl. Virtus Acireale  | 16'12" | 2 | AM  |
| 3 | Amato Federico          | 95 | CT075 | Sport Club Catania    | 16'12" | 3 | AM  |
| 4 | Oliveri Marco           | 95 | CT237 | Puntese S.G. La Punta | 16'22" | 4 | AM  |
| 5 | Santoddi Raffaele       | 53 | CT479 | Atl. Caltagirone      | 16'45" | 1 | M55 |
| 6 | De Cristofaro Giorgio   | 94 | CT765 | Atl. Virtus Acireale  | 17'11" | 5 | AM  |
| 7 | Custorella Alessio      | 95 | CT765 | Atl. Virtus Acireale  | 17'22" | 6 | AM  |
| 8 | Giardina Giovanni       | 94 | CT765 | Atl. Virtus Acireale  | 17'26" | 7 | AM  |

**C.d.S. Provinciali di corsa campestre  
Catania (Plaia), 23 Gennaio 2011**

**I serie - Allievi/Master da M55 e oltre (séguito)**

**km 4,200 (6 giri) - ORE 11,26**

|    |                    |    |       |                                   |        |   |     |
|----|--------------------|----|-------|-----------------------------------|--------|---|-----|
| 9  | Caniglia Santi     | 48 | CT433 | Atl. Scordia C.C. «'U Cantaru»    | 18'39" | 1 | M60 |
| 10 | La Spina Nicolò    | 56 | CT433 | Atl. Scordia C.C. «'U Cantaru»    | 18'45" | 2 | M55 |
| 11 | Giuffrida Giovanni | 94 | CT071 | Monti Rossi Nicolosi              | 20'15" | 8 | AM  |
| 12 | Torrisi Carmelo    | 56 | CT567 | Pol. Fiamma San Gregorio          | 20'39" | 3 | M55 |
| 13 | Di Francesco Alfio | 53 | CT515 | Atl. Linguaglossa                 | 21'05" | 4 | M55 |
| 14 | Scarpino Francesco | 41 | CT567 | Pol. Fiamma San Gregorio          | 24'17" | 1 | M70 |
| 15 | Ventura Giuseppe   | 43 | CT567 | Pol. Fiamma San Gregorio          | 25'30" | 1 | M65 |
| 16 | Sciacca Angelo     | 47 | CT479 | Atl. Caltagirone                  | 25'30" | 2 | M60 |
| 17 | Greco Benedetto    | 33 | CT501 | Unvs "Fr.sco Fontanarosa" Catania | 25'56" | 1 | M75 |

**II serie - Jun/Pro/Sen M  
TM/M35/M40/M45/M50**

**km 5,600 (8 giri) - ORE 11,56**

|    |                         |    |       |                                |        |   |     |
|----|-------------------------|----|-------|--------------------------------|--------|---|-----|
| 1  | Pafumi Enrico           | 82 | CT427 | Atl. Sant'Anastasia            | 20'00" | 1 | SM  |
| 2  | Borzì Giuseppe          | 77 | CT427 | Atl. Sant'Anastasia            | 20'03" | 2 | SM  |
| 3  | Reset Johannes          | 83 | CT073 | Pol. Lib. Catania              | 20'50" | 3 | SM  |
| 4  | Giannitto Santo         | 93 | CT075 | Sport Club Catania             | 20'53" | 1 | JM  |
| 5  | Canino Simone Alfio     | 89 | CT211 | Atl. Acicastello               | 21'14" | 1 | PM  |
| 6  | Marzà Francesco         | 81 | CT689 | Atl. Sicilia Mascalucia        | 21'16" | 1 | TM  |
| 7  | Sortino Salvatore       | 66 | CT689 | Atl. Sicilia Mascalucia        | 22'19" | 1 | M45 |
| 8  | Barbera Giuseppe        | 67 | CT433 | Atl. Scordia C.C. «'U Cantaru» | 22'42" | 1 | M40 |
| 9  | De Luca Dario           | 87 | CT427 | Atl. Sant'Anastasia            | 23'08" | 4 | SM  |
| 10 | Meli Ignazio            | 68 | CT071 | Monti Rossi Nicolosi           | 23'09" | 2 | M40 |
| 11 | Numa Angelo             | 64 | CT092 | Pod. Jonia Giarre              | 23'17" | 2 | M45 |
| 12 | Spitaleri Salvatore     | 73 | CT071 | Monti Rossi Nicolosi           | 23'45" | 1 | M35 |
| 13 | Caniglia Giulio         | 57 | CT433 | Atl. Scordia C.C. «'U Cantaru» | 23'54" | 1 | M50 |
| 14 | Sangiorgio Filippo      | 73 | CT433 | Atl. Scordia C.C. «'U Cantaru» | 24'01" | 2 | M35 |
| 15 | Pappalardo Alfio        | 93 | CT262 | C.A. San Pietro Clarenza       | 24'05" | 2 | JM  |
| 16 | Ulisano Luciano         | 67 | CT515 | Atl. Linguaglossa              | 24'07" | 4 | M40 |
| 17 | Aiello Francesco        | 71 | CT071 | Monti Rossi Nicolosi           | 24'10" | 5 | M40 |
| 18 | Torrisi Alfio Gaudenzio | 62 | CT465 | Atl. Catania                   | 24'30" | 3 | M45 |
| 19 | Guardo Antonino         | 65 | CT071 | Monti Rossi Nicolosi           | 24'34" | 4 | M45 |
| 20 | Furnari Antonio         | 88 | CT427 | Atl. Sant'Anastasia            | 24'46" | 5 | SM  |
| 21 | Di Salvatore Giovanni   | 85 | CT092 | Pod. Jonia Giarre              | 24'49" | 2 | TM  |
| 22 | Scalia Ignazio          | 75 | CT262 | C.A. San Pietro Clarenza       | 21'05" | 3 | M35 |
| 23 | Ferrante Biagio         | 69 | CT567 | Pol. Fiamma San Gregorio       | 25'16" | 6 | M40 |
| 24 | Piazza Serafino         | 58 | CT479 | Atl. Caltagirone               | 25'30" | 2 | M50 |
| 25 | Pagano Salvatore        | 83 | CT515 | Atl. Linguaglossa              | 25'45" | 3 | TM  |
| 26 | Amantia Daniele         | 67 | CT262 | C.A. San Pietro Clarenza       | 26'02" | 7 | M40 |
| 27 | Militi Francesco        | 58 | CT515 | Atl. Linguaglossa              | 27'04" | 3 | M50 |
| 28 | Scalzo Maurizio Giacomo | 58 | CT567 | Pol. Fiamma San Gregorio       | 27'05" | 4 | M50 |
| 29 | Sorbello Gregorio       | 78 | CT071 | Monti Rossi Nicolosi           | 27'17" | 4 | TM  |
| 30 | Stancampiano Giuseppe   | 71 | CT448 | Olimpia Biancavilla            | 27'17" | 3 | M40 |
| 31 | Melita Augusto Luciano  | 65 | CT515 | Atl. Linguaglossa              | 29'02" | 5 | M45 |
| 32 | Lo Faro Renato          | 57 | CT765 | Atl. Virtus Acireale           | 30'21" | 5 | M50 |
| 33 | Ferrigno Antonio        | 93 | CT071 | Monti Rossi Nicolosi           | 35'00" | 3 | JM  |
| 34 | Musumeci Sergio         | 71 | CT515 | Atl. Linguaglossa              | 35'08" | 4 | M35 |

**C.d.S. Provinciali di corsa campestre  
Catania (Plaia), 23 Gennaio 2011**

**II serie - Jun/Pro/Sen - TM/M35/M40/M45/M50 (séguito) km 5,600 (8 giri) - ORE 11,56**

|                    |    |       |                                |      |   |     |
|--------------------|----|-------|--------------------------------|------|---|-----|
| - Aloisi Rocco     | 89 | CT075 | Sport Club Catania             | rit. | - | PM  |
| - Caruso Domenico  | 68 | CT071 | Monti Rossi Nicolosi           | rit. | - | M40 |
| - Marino Vittorio  | 66 | CT433 | Atl. Scordia C.C. «'U Cantaru» | rit. | - | M45 |
| - Recupero Antonio | 74 | CT427 | Atl. Sant'Anastasia            | rit. | - | SM  |

**✳CLASSIFICA DI SOCIETÀ AMATORI/MASTER M**

|    |                                      |       | <b>PUNTI</b> | <b>N. ATLETI</b> |
|----|--------------------------------------|-------|--------------|------------------|
| 1  | ATL. LINGUAGLOSSA                    | CT515 | 223          | 6                |
| 2  | MONTI ROSSI NICOLOSI                 | CT071 | 189          | 5                |
| 3  | ATL. SCORDIA C.C. «'U CANTARU»       | CT433 | 188          | 5                |
| 4  | POL. FIAMMA SAN GREGORIO             | CT567 | 170          | 5                |
| 5  | ATL. CALTAGIRONE                     | CT479 | 108          | 3                |
| 6  | ATL. SICILIA MASCALUCIA              | CT689 | 80           | 2                |
| 7  | POD. JONIA GIARRE                    | CT092 | 78           | 2                |
| 8  | C.A. SAN PIETRO CLARENZA             | CT262 | 72           | 2                |
| 9  | ATL. CATANIA                         | CT465 | 38           | 1                |
| 9  | OLIMPIA BIANCAVILLA                  | CT448 | 38           | 1                |
| 11 | ATL. VIRTUS ACIREALE                 | CT765 | 36           | 1                |
| 12 | UNVS "FRANCESCO FONTANAROSA" CATANIA | CT501 | 15           | 1                |

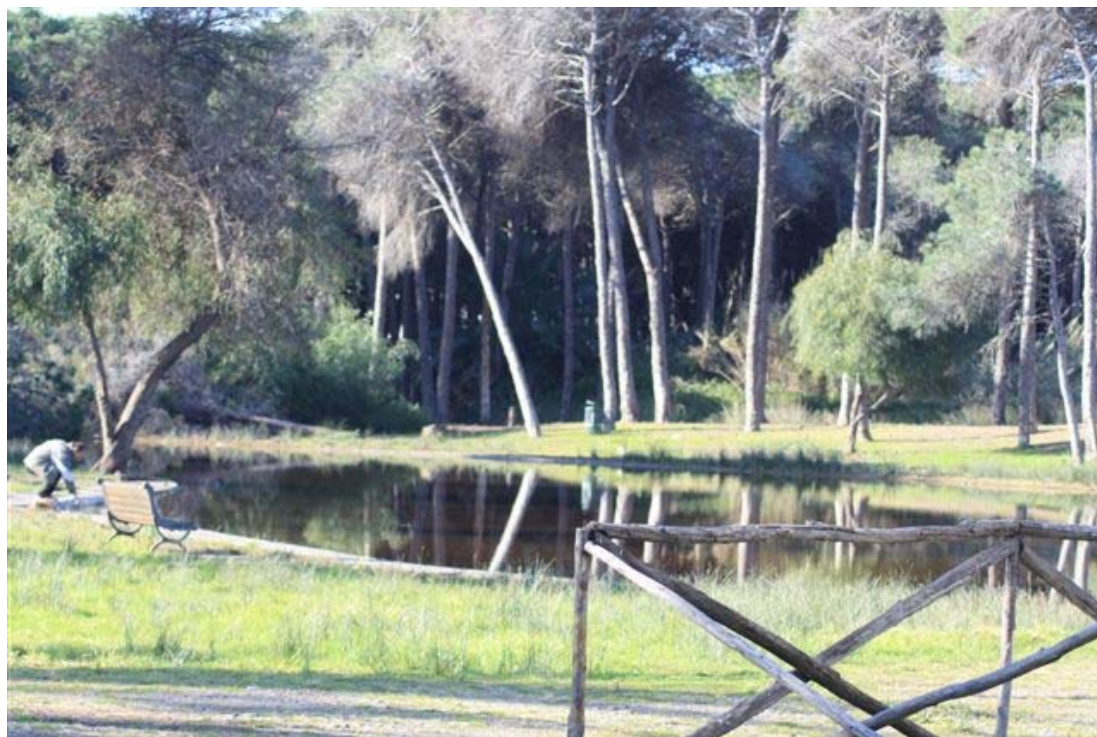

Il Boschetto della Plaia (foto di Salvatore Torregrossa)